2021-16号　発行／毎日興業株式会社 管理本部
〒330-0854 埼玉県さいたま市大宮区桜木町2-292（桜木町オフィス）
TEL.048-642-1238　FAX.048-642-5216

毎日興業グループは
持続可能な開発目標（SDGs）を支援しています。

毎日興業のSDGsテーマ
「建物管理を通じて未来永劫に住み続けられるまちづくりを」

毎日CSR

イキイキ!

Mainichi kogyo Corporate Social Responsibility Report

2021.2
vol. 16

毎日興業の
社会活動
CSRレポート

特集｜毎日興業のSDGs

人と人とのつながりで
安心安全な未来へ向けた
まちづくりを

毎日興業の目指す姿

「私たちは社会から信頼される企業倫理と社会的責任を果たす会社」
「家族からも喜ばれる社員・職員を大切にする会社」
「お客様に愛されて感動を与える社員・職員の会社」を目指します。

今日も 明日も そっと。
毎日興業株式会社

毎日興業

UD FONT by MORISAWA　VEGETABLE OIL INK　FSC ミックス 責任ある木質資源を使用した紙 FSC® C004782

今日も 明日も そっと。
毎日興業株式会社

当社ロゴマークが変わりました。「M」の文字は社名の頭文字であるとともに人と人とが手をつなぐ様を、右肩上がりに配置された6つの丸は創業者の6つの精神を表すとともに各グループ会社のコーポレートカラーで配色し、太陽が昇る毎に成長発展をしていくという社名の由来を表しています。新たなロゴマークと共に今後とも毎日興業及びマイニチグループを宜しくお願いします。

特集｜毎日興業のSDGs

人と人とのつながりで安心安全な未来へ向けたまちづくりを

「人が信頼を築き、信頼が社業を支え、社業をもって地域発展に貢献する」という毎日興業の経営基本理念はまさにパートナーシップによりまちづくりに貢献していくことを表しています。今年、毎日興業では新たにSDGsの達成に向けて環境・社会・経済の各分野における目標値を設定しました。目標達成に向けて地域社会やステークホルダーの皆さまと共に取り組んでまいります。

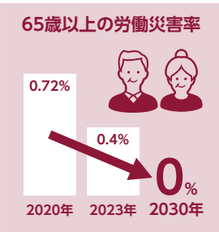

いつまでも健康にいきいきと働き続けられる社会を Economy

毎日興業では65歳以上でもいきいきと働く社員が多くいます。年齢を重ねても安心安全に働くことができる環境を整備し、現在0.72%となっている労働災害発生率（65歳以上1人あたり）を2030年までに0%とすることを目標に安全への取組みを行っています。

エコチューニングへの取組み

4名のエコチューニング技術者と共に建築物において、既存設備・システムの適切な運用改善等によって CO_2 排出量の削減に取り組んでいます。

写真提供：大宮アルディージャ

大宮アルディージャ手話応援デーの取組みが「ソーシャルチャレンジャー賞」を受賞

障がいのある人もない人も、一緒に手話で応援してサッカーを楽しむためのイベントに長年継続的に取り組んでいることが評価され、Jリーグ全56クラブの中で最も社会連携にチャレンジしている活動として表彰されました。今後も、各団体とのパートナーシップを強固なものとし、より良い活動を行ってまいります。

24時間365日まちの安全を守るSINセンター

毎日興業管理センターは2020年2月12日に移転し、SINセンターとして生まれ変わりました。皆さまのまちの安全を24時間365日守る新たな拠点として活動しています。

Society 安心・安全・快適なまちづくりを

ビルやマンションなど人々が利用する建物を守るだけではなく、そこに住み、集う人々の安心・安全を守ることも私たちの使命です。『埼玉県ロードレポーター制度』に登録し、2030年までに600件の道路上の危険箇所等の報告を目指し、事故のないまちづくりにも貢献しています。

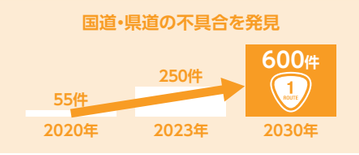

環境にも人にも優しく Biosphere

毎日興業では社有車のFCV、HV、EV等のエコカーへの入替を推進するとともにエコドライブの教育、実践等を通して、2030年までに CO_2 排出量を現在より20%削減させることを目標としてこれからの低炭素社会の実現にむけて取り組んでいます。

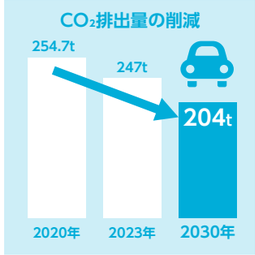

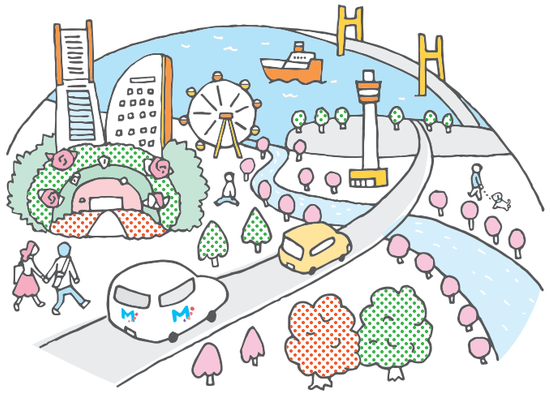

ボーイスカウトの子どもたちへひまわりの種をプレゼント

「自らの手で育て採れたひまわりの種が、復興支援、地域雇用創出、環境保全等につながる」ことが、子どもたちが社会の問題について考えるきっかけとなり、今後の成長に繋がってほしいという思いからNPO法人チームふくしまが行う「福島ひまわり里親プロジェクト」のひまわりの種を子どもたちへプレゼントをしました。

安全で環境にやさしいアルカリイオン電解水

当社では安全で洗浄力や除菌効果に優れたアルカリイオン電解水を定期清掃や新型コロナウイルス感染症の予防に使用しています。

様々な活動を通じて、あらゆる子どもたちの豊かな未来を応援しています。

ボーイスカウトでは、環境、地域社会での貢献、自然保全、災害募金など日常的に取り組んでおり、大宮アルディージャの手話応援にも多くのスカウト・指導者が、毎年積極的に参加しております。このような社会との繋がりが深い様々な活動を通じて「社会に役立つ人材の育成」を目指し、毎日興業様と共にあらゆる子どもたちの豊かな未来を応援しています。

ボーイスカウト埼玉県連盟
理事長
牛山 佳久さん